

El software para la liquidación de sueldos de Sistemas Bejerman permite un funcionamiento superior a la hora de aumentar el rendimiento de su personal.

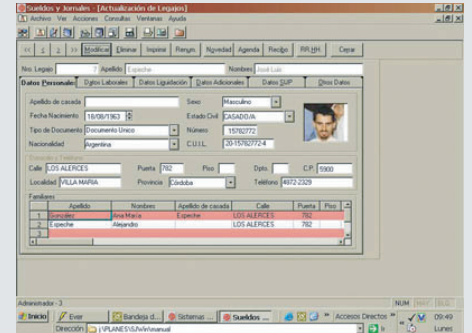

Simplifica la tarea del sector liquidando todos los convenios laborales vigentes. Emite Recibos de sueldo. El libro Ley 20744, el Registro Unico de Personal (PyMES), obras sociales, sindicatos, subsidios familiares, aportes ART, fondo de desempleo, retención de impuestos para la 4ta categoría, totales por centro de costos y el enlace con el programa AFIP-SIJP. Pago de remuneraciones por cuenta bancaria.

Características / Funcionalidad Premium*

- ▶ Centros de costos múltiples por período, con distribución porcentual y/u horaria.
- ▶ Datos adicionales por legajo definibles por el usuario (texto, Nro., fecha y tablas).
- ▶ Predeterminación de valores límite para los distintos conceptos de liquidación
- ▶ Actualización de agenda y novedades a través de planillas Excel
- ▶ Definición de liquidaciones tipo para la actualización de agenda y novedades.
- ▶ Libre definición por el usuario de los formatos de recibos
- ▶ Acreditación de salarios en Bancos
- ▶ Aumentos masivos al personal
- ▶ Certificación de Remuneraciones y Servicios
- ▶ Presentación de Aportes y Contribuciones DJOSPM
- ▶ Emisión del Formulario 649 del Impuesto a las Ganancias
- ▶ Emisión de boletas para el Fondo de Desempleo (Ind. de la construcción)
- ▶ Generación de archivos para importar desde el aplicativo AFIP S.I.Ap - SICORE
- ▶ Posibilidad de utilizar legajos confidenciales.

Características / Funcionalidad Classic

- ▶ Configuración parametrizable del sistema y de sus tablas
- ▶ Alta flexibilidad para la creación de conceptos de liquidación (el usuario puede definir características y fórmulas)
- ▶ Permite trabajar con una ilimitada cantidad de empresas
- ▶ Optimo nivel en la validación del ingreso de datos
- ▶ Admite el agregado de los datos asociados al legajo que el usuario juzgue necesarios
- ▶ Legajo individual con foto por cada empleado
- ▶ Administra, entre otras, tablas de familiares, secciones, categorías, cargos, centros de costos, conceptos, lugares de pago, bancos, montos para Impuesto a las Ganancias 4ta. Categoría.
- ▶ Posibilita la registración anticipada de novedades en la agenda
- ▶ Modalidades promovidas de contratación (Ley 24013 arts. 43 al 65).
- ▶ Facilita la definición ilimitada de tipos de liquidaciones de haberes (normal, vacaciones, aguinaldos, gratificaciones, egreso, etc.)
- ▶ Emite recibos únicos o separados. Con discriminación por personal jornalizado y mensualizado. Ordenamientos definibles por el usuario por: sección, categoría, lugar de pago, etc. (en múltiples formatos)
- ▶ Impresión en el recibo de haberes de la composición del sueldo básico y de observaciones individuales y colectivas.
- ▶ Permite operar con varias liquidaciones abiertas simultáneamente
- ▶ Agil ingreso de novedades quincenales y mensuales (con acceso por legajo o por concepto)

*La Línea Premium incluye además toda la funcionalidad de la Línea Classic.

Sueldos y Jornales

Concepto	Descripción	Cant.	Mostrar	Rem. Liquid.	Empleados	Desc.
0000	SAC PRIMER SEMESTRE	3.380,00				
0400	ESCALACION			120,00		
0402	LEV. 2000			72,00		
0400	LEV. 2000			20,00		
0406	LEV. 2000 FAMILIAR	1,00		28,00		
0415	ANUAL			14,40		
0416	ANUAL FAMILIAR ADICIONAL			7,20		
0418	RETENCION GANANCIAS			147,20		
Total a Pagar				2.934,00		

Código	Descripción	Tipo	Valor
0000	SAC PRIMER SEMESTRE	Remunerativo	3.380,00
0400	LEV. 2000	Remunerativo	112,00
0402	LEV. 2000	Remunerativo	72,00
0406	LEV. 2000 FAMILIAR	Remunerativo	29,00
0415	ANUAL	Remunerativo	14,40
0416	ANUAL FAMILIAR ADICIONAL	Remunerativo	7,20
0418	RETENCION GANANCIAS	Retención	147,20

- ▶ Generación automática de novedades a partir de la agenda
- ▶ Liquida vacaciones automáticamente (incluidos en un solo período mensual o fraccionado en varios)
- ▶ Tabla de familiares que generan asignaciones (con fechas de vencimiento automáticas y emisión de informes de control)
- ▶ Calcula los aportes y contribuciones obligatorias al SIJP y permite su contabilización en el asiento de sueldos
- ▶ Liquida la cuota de aportes a la ART (con emisión del borrador F.817 y papeles de trabajo)
- ▶ Realiza el cálculo de aportes empresariales y retenciones (incluyendo planes médicos de obras sociales para personal superior)
- ▶ Emite recibos-sobre y planillas de pago
- ▶ Pago de remuneraciones en cuenta bancaria.
- ▶ Calcula el cambio para el pago en efectivo
- ▶ Libro Ley 20744 y Registro Unico de Personas (PyMEs), incluyendo familiares a cargo y sección especial para personal contratado mediante empresas de servicios eventuales
- ▶ Genera archivos importables desde el programa AFIP-SIJP (con informe de control de la información transferida)
- ▶ Provee listados para obras sociales, sindicatos, subsidios familiares y totales por centro de costos con contribuciones patronales de una o varias liquidaciones consolidadas
- ▶ Liquida automáticamente el Fondo de Desempleo para la Industria de la Construcción
- ▶ Calcula y liquida retenciones para Impuesto a las Ganancias
- ▶ Incluye aportes voluntarios a jubilación privada o fondos de pensión fuera del SIJP
- ▶ Generador de reportes, planillas para fines estadísticos y otros (definidas por el usuario): en pantalla, impresos o como archivos accesibles a hojas de cálculo, bases de datos, procesadores de texto
- ▶ Todo informe puede emitirse por impresora, consultarse previamente en pantalla y generar salidas directas a Microsoft Excel, Microsoft Word y páginas HTML
- ▶ Conserva datos de liquidaciones anteriores con finalidad estadística y para el cálculo de liquidaciones de reajuste, aguinaldos, vacaciones, días feriados, licencia por enfermedad, etc.
- ▶ Calcula comisiones progresivas por ventas, incentivos o estímulos por producción, etc.
- ▶ Permite definir categorías de usuarios con claves de acceso y niveles de seguridad para cada punto del sistema
- ▶ Compatible e integrable con el Sistema de Contabilidad General
- ▶ Genera automáticamente e imprime los asientos de sueldos por centro de costos
- ▶ Permite imprimir la firma escaneada del responsable de la empresa en los recibos de haberes.

Sistemas Bejerman dispone además de las ventajas del software de Sueldos y Jornadas, **la solución de gestión de Recursos Humanos e-Flexware.** e-Flexware Recursos Humanos contempla cada una de las necesidades de cualquier tipo de organización, permitiendo optimizar la rentabilidad de las empresas.

